



財團法人  
博幼社會福利基金會  
BOYO SOCIAL WELFARE FOUNDATION

上

2014年11月

國際新聞特別事件深入導讀  
(學生版)

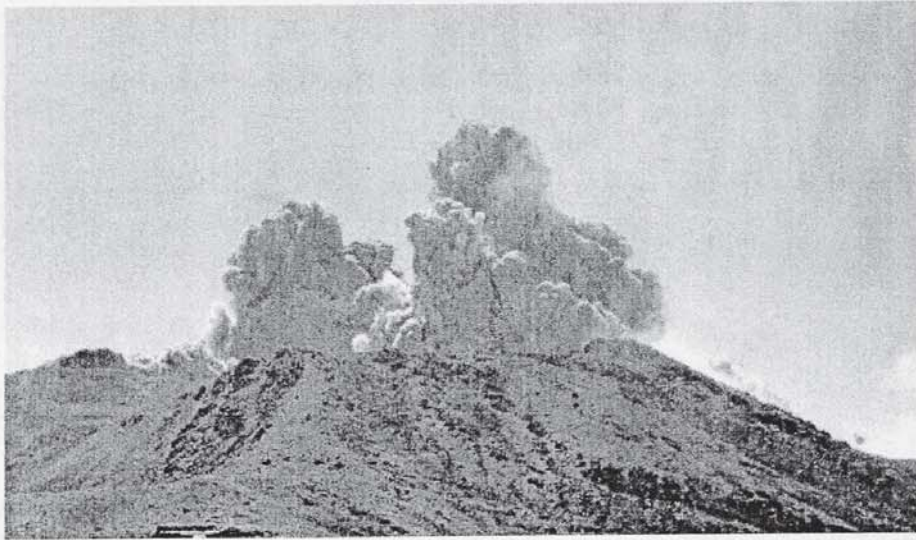

楓紅轉黑-日本御嶽山火山爆發

學校：大成國中

班級：412

姓名：陳 [REDACTED]

姓名：陳[ ] 年級：108 中心：埔里 課輔班級：412

閱讀日期：103年11月 日 學輔員簽名： 老師簽名：劉[ ]

### 自由心得發表



看完【楓紅轉黑-日本御嶽山火山爆發】的相關文章及報導後，請挑選有興趣的部份進行心得發表或是將所讀過的文章重點做摘要整理，文字、繪圖、剪貼……等形式都可以。

學習單完成後，可經由學輔員投稿至教學組，你的作品將有機會刊登於博幼官網上！

### 佳句分享

1. 富士山距日本首都東京僅100公里，使專家擔憂一旦富士山大噴發會便
2. 如果火山爆發時間距年輕到某一個程度。
3. 會影響北半球天氣出現的嚴重反常，隔年形成所謂的「無夏之年」。
4. 有火山的土地一般就有地熱資源。
5. 台灣本島與離島多處的地貌是火山作用後遺留下的痕跡。
6. 大屯火山群在人類歷史上並沒有任何噴發的紀錄。

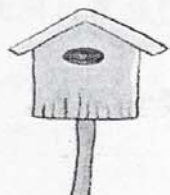
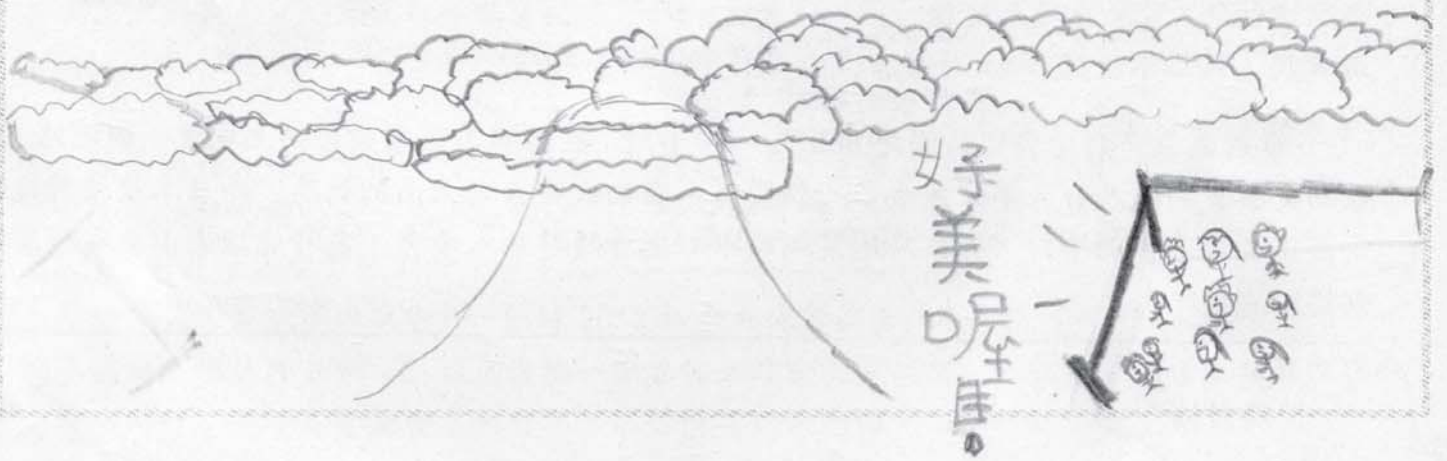

老師評語：①板面乾淨整齊，批改得很舒服 900  
②錯字有比以前改善很多

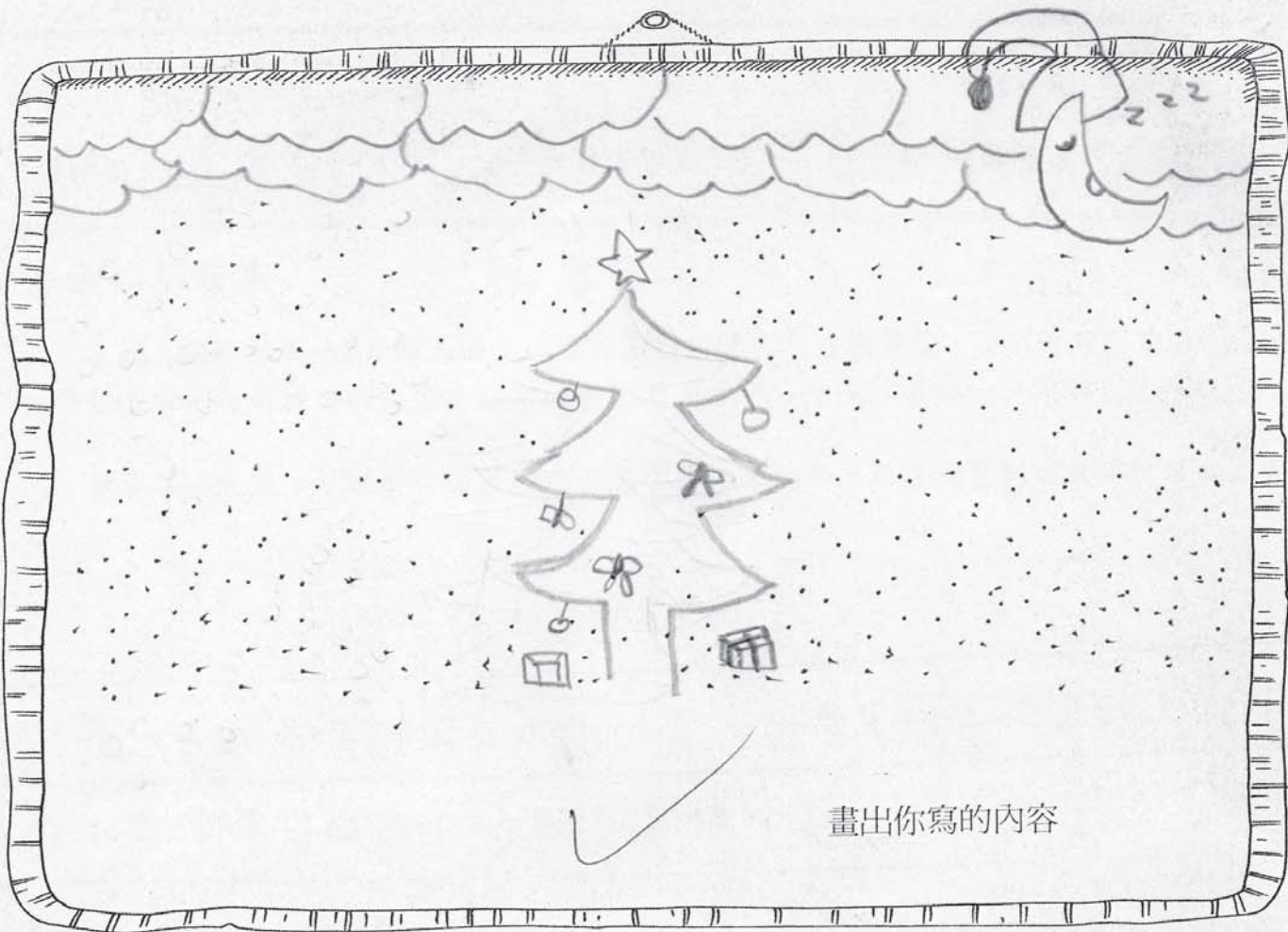

畫出你寫的內容

他	所	是	天	給	跟	很	耶	吃	題
們	以	美	會	我	媽	好	,	吃	目
的	我	國	很	們	媽	吃	然	那	:
聖	也	最	開	吃	說	的	後	天	聖
誕	會	好	心	,	那	蛋	我	就	誕
快	幫	的	,	但	天	糕	也	我	節
樂	他	一	因	我	要	,	可	弟	
的	們	天	為	一	買	而	以	的	
心	慶	了	那	定	比	且	吃	生	
	如	,	王	那	好	我	到	日	

姓名 陳