

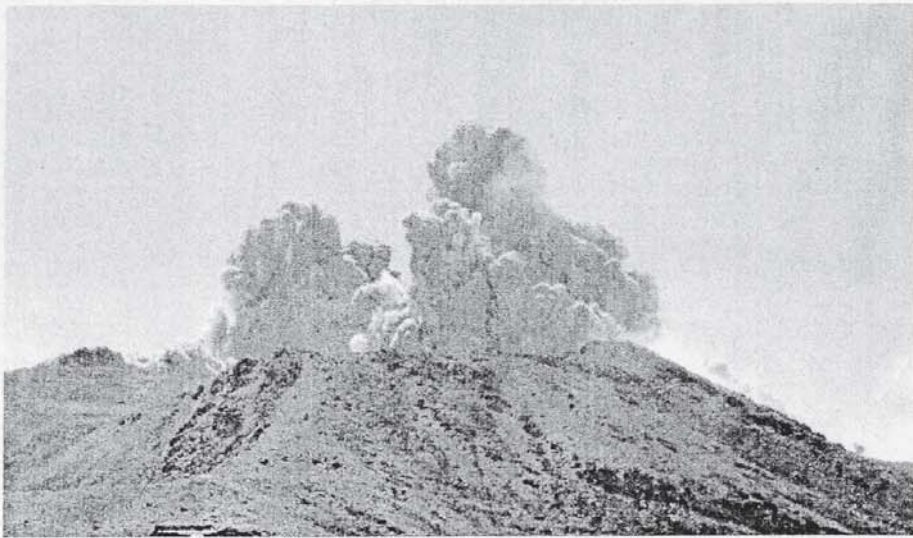

財團法人  
博幼社會福利基金會  
BOYO SOCIAL WELFARE FOUNDATION

2014 年 11 月  
國際新聞特別事件深入導讀  
(學生版)



楓紅轉黑-日本御嶽山火山爆發

學 校： 大成國中

班 級： 310

姓 名： 許

姓名：許 [ ] 年級：二 中心：埔里 課輔班級：310

閱讀日期：103年11月27日 學輔員簽名： 老師簽名：H [ ]

### 自由心得發表



看完【楓紅轉黑-日本御嶽山火山爆發】的相關文章及報導後，請挑選有興趣的部份進行心得發表或是將所讀過的文章重點做摘要整理，文字、繪圖、剪貼……等形式都可以。

學習單完成後，可經由學輔員投稿至教學組，你的作品將有機會刊登於博幼官網上！

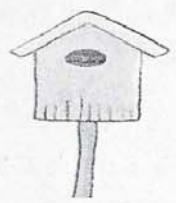
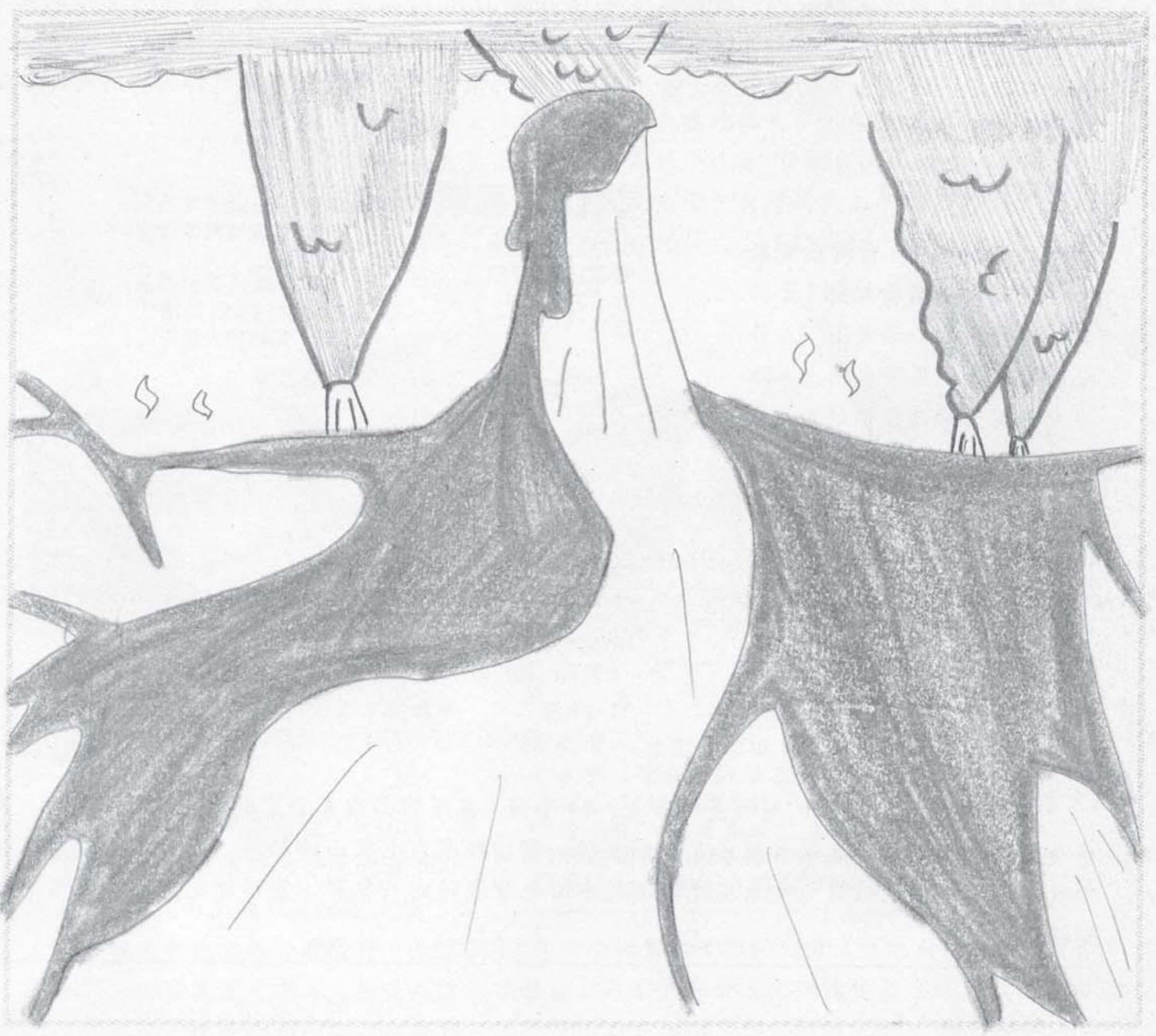

老師評語：加顏色讓畫面更生動了！



### 21 世紀的龐貝古城 生活在活火山下的“空城”居民

據英國《每日郵報》報導，在巴布亞新幾內亞拉包爾鎮有三座活火山，火山上次噴發是在 1994 年，小鎮被熔岩和火山灰覆蓋，直到今天仍不斷散發出火山灰雲。小鎮大多數居民已經逃離，只剩小部分居民靠收集雞蛋過活。由於大量的火山灰雲的排放，當地居民患呼吸道系統疾病和肺癌的風險較大。拉包爾鎮原本應該是一個熱帶天堂，但在 20 年前火山爆發後小鎮幾乎就已成為一個“空城”，甚至有攝影師稱這裡是：“人間地獄”。

畫出你寫的內容

城	多	子	也	貝	去	火	那		題
看	的	。	想	城	龐	，	裡		目
，	錢	希	看	現	貝	而	的	覺	：
希	，	望	活	在	城	且	火	得	龐
望	搭	以	火	長	看	還	山	很	貝
火	飛	後	山	什	看	有	竟	敬	城
山	機	長	長	麼	，	人	然	訝	的
別	去	大	什	樣	想	住	還	，	現
噴	龐	賺	麼	子	看	。	會	因	狀
強	貝	很	樣	。	座	想	噴	為	

姓名  
許  
[Redacted]  
[Redacted]