

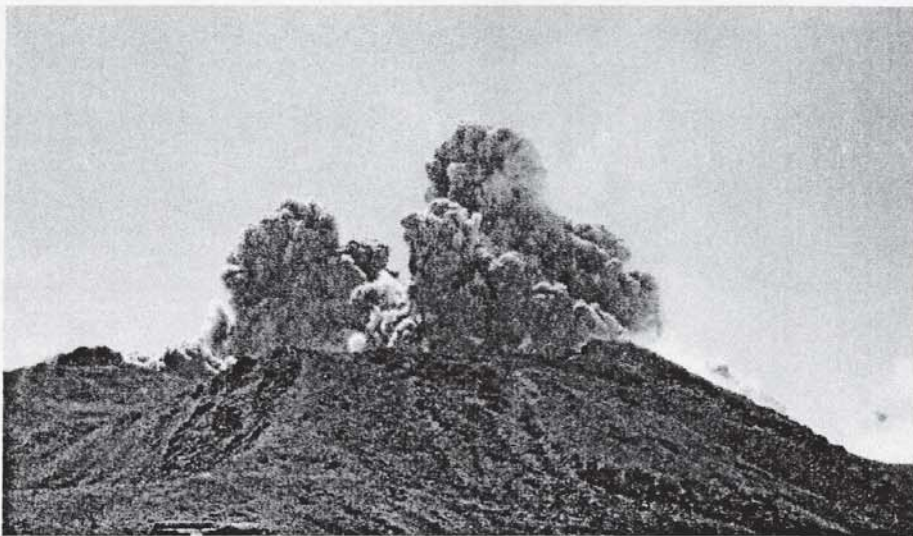

財團法人  
博幼社會福利基金會  
BOYO SOCIAL WELFARE FOUNDATION

2014 年 11 月

國際新聞特別事件深入導讀  
(學生版)



楓紅轉黑-日本(御嶽)山火山爆發

學 校： 埔里國中

班 級： 405

姓 名： 張 [REDACTED]

姓名：張 [redacted] 年級： [redacted] 中心：博幼 課輔班級：405

閱讀日期：103年12月3日 學輔員簽名： [redacted] 老師簽名： [redacted]



選有興趣的部份進行等  
形式都可以。

登於博幼官網上！

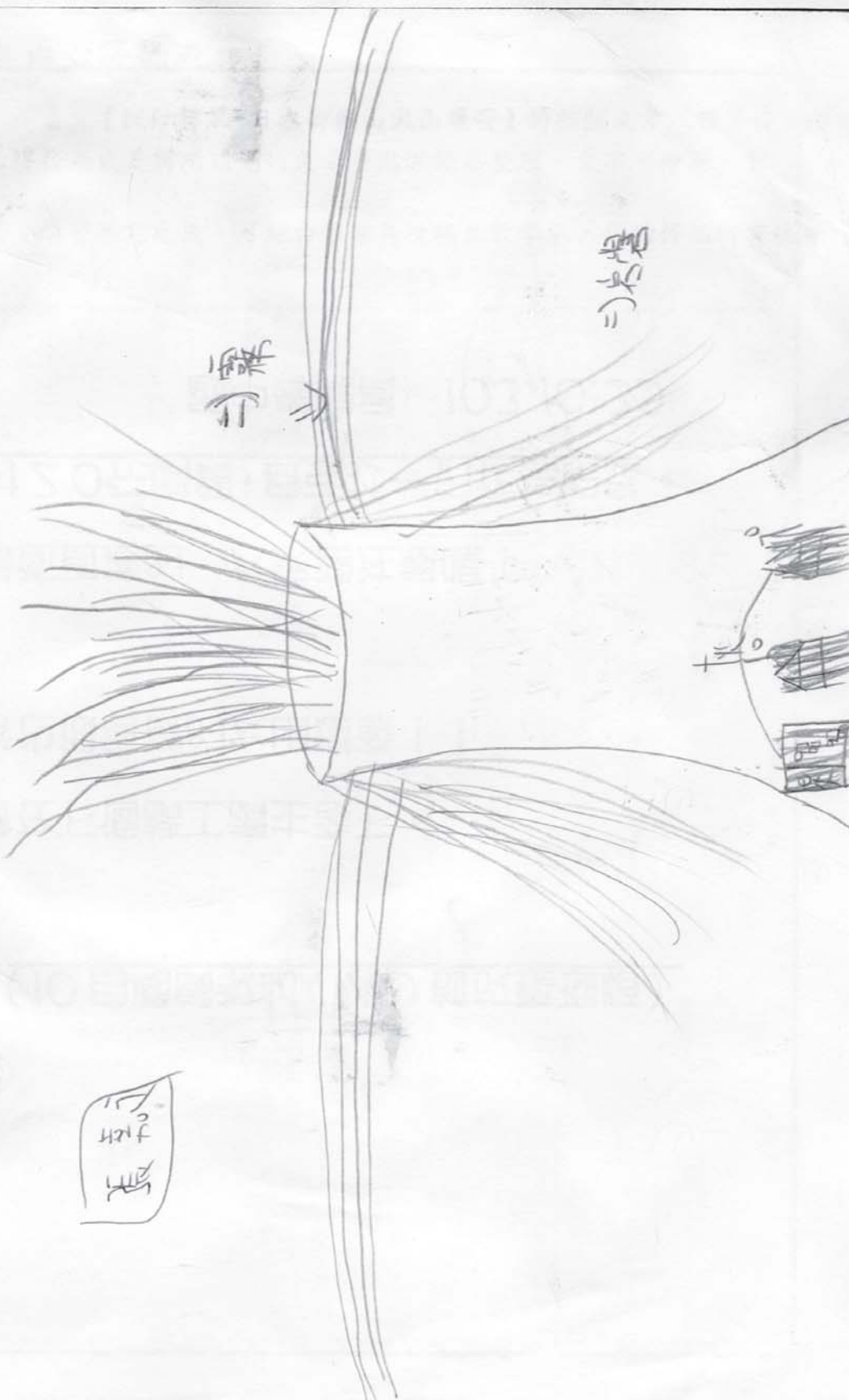

我畫的是  
有人多灰蓋  
上了好多房子，  
我也噴發好  
多出來。



老師評語：嘉文這次完成度很快，上課又很會

105-41

收件人和地址



日期	✓
姓名	
地址	
電話	
寄件人	
寄件日期	

日本在台交流協會

南投縣埔里鎮安國街13號

收

台北市重慶城街8號(通泰商業大樓)

你寫的內容

張緘

545

收件人和地址

！	情	、	可	什	生	好	妳	題
希	不	媽	寫	麼	火	嗎	最	目
望	好	媽	信	地	山	？	近	：
如	時	最	給	需	方	爆	好	一
可	可	近	我	需	印	發	近	封
以	以	還	，	要	，	日	？	安
過	跟	好	妳	了	如	本	妳	慰
的	我	嗎	的	話	果	好	的	災
開	說	！	爸	也	妳	像	親	民
心	心	心	心	心	心	心	心	心

姓名：張

